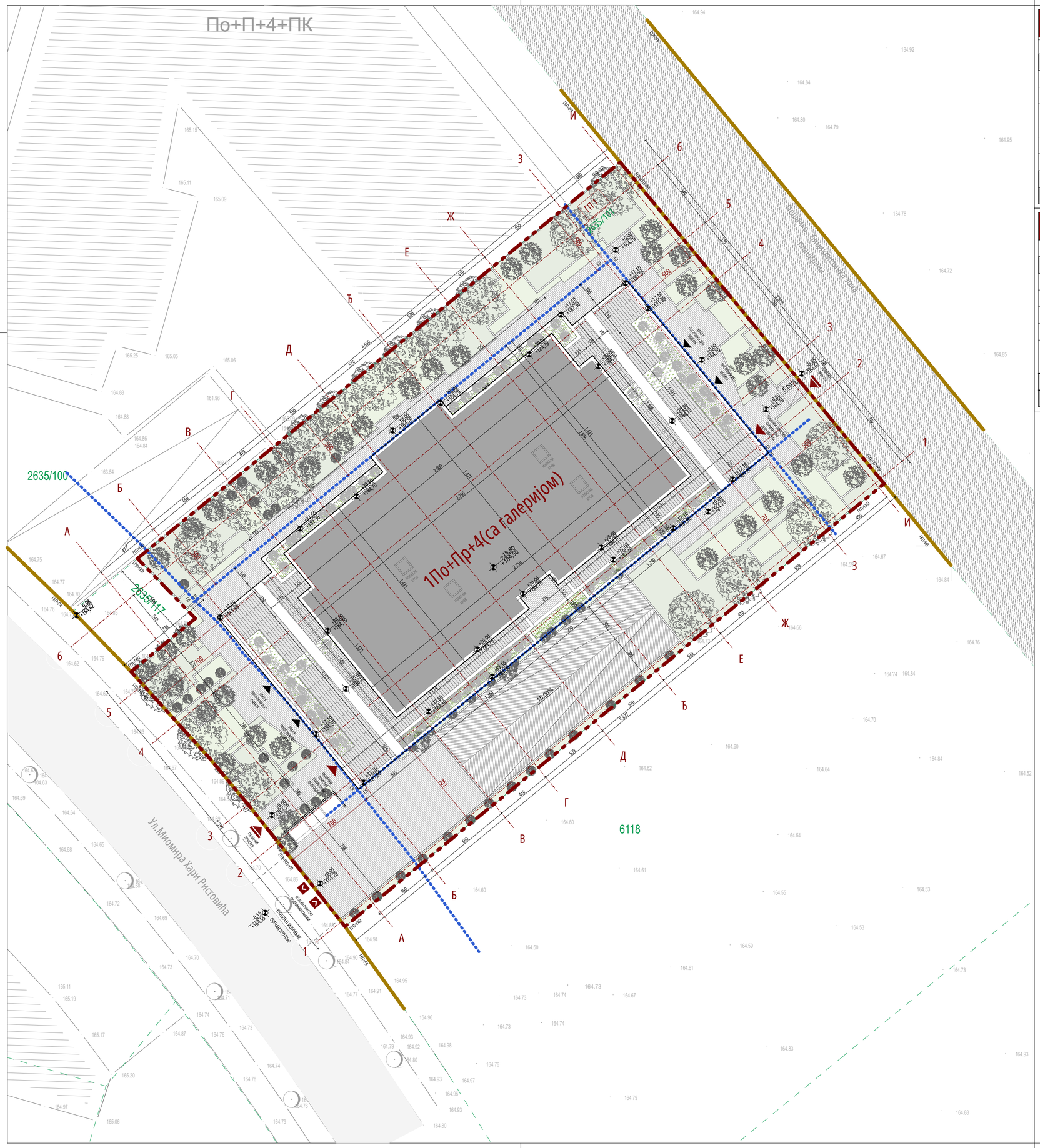

ПРЕГЛЕД ОСТВАРЕНИХ НЕТО ПОВРШИНА
ОБЈЕКТА

ПОДРУМСКА ЕТАЖА	977,07 m²
УКУПНА НЕТО ПОВРШИНА ПОДЗЕМНИХ ЕТАЖА	977,07 m²
ПРИЗЕМНА ЕТАЖА	455,25 m²
ПРВА ЕТАЖА	520,10 m²
ДРУГА ЕТАЖА	529,04 m²
ТРЕЋА ЕТАЖА	526,82 m²
ЧЕТВРТА ЕТАЖА	525,82 m²
ГАЛЕРИЈА	396,48 m²
УКУПНА НЕТО ПОВРШИНА НАДЗЕМНИХ ЕТАЖА	2.953,51 m²
УКУПНА НЕТО ПОВРШИНА ОБЈЕКТА	3.930,58 m²

ПРЕГЛЕД ОСТВАРЕНИХ БРУТО ПОВРШИНА
ОБЈЕКТА

ПОДРУМСКА ЕТАЖА	1.029,97 m²
УКУПНА БРУТО ПОВРШИНА ПОДЗЕМНИХ ЕТАЖА	1.029,97 m²
ПРИЗЕМНА ЕТАЖА	530,77 m²
ПРВА ЕТАЖА	587,47 m²
ДРУГА ЕТАЖА	587,47 m²
ТРЕЋА ЕТАЖА	587,47 m²
ЧЕТВРТА ЕТАЖА	587,47 m²
ГАЛЕРИЈА	547,67 m²
УКУПНА БРУТО ПОВРШИНА НАДЗЕМНИХ ЕТАЖА	3.428,32 m²
УКУПНА БРУТО ПОВРШИНА ОБЈЕКТА	4.458,29 m²

ЛЕГЕНДА

	ГРАНИЦА ОБУХВАТА УП-а / ГРАЂЕВИНСКЕ ПАРЦЕЛЕ (ГГП)
	РЕГУЛАЦИОНА ЛИНИЈА (РЛ)
	ГРАЂЕВИНСКА ЛИНИЈА (ГЛ)
	ГРАНИЦА КАТАСТАРСКЕ ПАРЦЕЛЕ (ГКП)
2635/101	БРОЈ КАТАСТАРСКЕ ПАРЦЕЛЕ
1По+Пр+4(са галеријом)	СПРАТНОСТ ОБЈЕКТА
ГП 1	ОЗНАКА ГРАЂЕВИНСКЕ ПАРЦЕЛЕ
±0,00 / +164,70	ВИСИНСКА КОТА
ХО2	ОЗНАКА ПРОСТОРИЈЕ
	УЛАЗ У ОБЈЕКАТ
	УЛАЗ У КОМЕРЦИЈАЛНЕ ПРОСТОРЕ
	КОЛСКИ ПРИСТУП ОБЈЕКТУ
	ПЕШАЧКИ ПРИСТУП
1%	НАГИБ РАВНИ
	ЗЕЛЕНИЛО
	ПЕШАЧКО БИЦИКЛИСТИЧКА ЗОНА - ПЛАНИРАНА
	ПОПЛОЧАЊЕ - ПАРТЕР
	ТЕРАСА - ГАЛЕРИЈА
	КОЛСКА САОБРАЋАЈНИЦА
	КОЛСКА РАМПА
	КОНТЕЈНЕР ЗА ОДЛАГАЊЕ СМЕЋА

Врста пројекта:
УРБАНИСТИЧКИ ПРОЈЕКАТ ЗА ИЗГРАДЊУ СТАМБЕНО - ПОСЛОВНОГ ОБЈЕКТА НА КП 2635/101 КО КРУШЕВАЦ

Наручилац израде пројекта:
"JUGOKOMERC" DOO, ул. Видовданска бр. 6А/24, Крушевац

Носилац израде пројекта архитектуре:

BUREAU CUBE PARTNERS
ARCHITECTURAL STUDIO
Architectural design & Investments consulting
Address: Humska 6, 11 000 Belgrade Serbia
Tel./Fax. +381 11 / 668 9060, 668 9061
E-mail: office@bureaucube.com
Web: www.bureaucube.com

Одговорни урбаниста:
Ана Ђ. ШУМАН д.и.а, лиценца ИКС бр. 200 1593 17

Одговорни пројектант:
Милан Д. РАШКОВИЋ д.и.а; ИКС лиценца бр. 300 9942 04

Урбанисти:
Милена Н. ИВАНОВИЋ м.и.а
Ивана И. ПЕТРОВ м.и.а
Марија Д. МИЧИЈЕВИЋ м.и.а
Тијана Д. ЦВИЈОВИЋ м.и.а
Јелена М. Томић д.и.а.
Бојана П. МАКСИМОВИЋ м.и.а

Пројектанти архитектуре:
Сања М. КОСТИЋ м.и.а
Саша Д. ДИМИТРИЋ м.и.а
Стефан Ж. ЈОВАНОВИЋ д.и.а

Локација:
КО Крушевац, ГО Крушевац, град Крушевац

Катастарска парцела:
КП 2635/101

Врста техничке документације:
0 - УРБАНИСТИЧКИ ПРОЈЕКАТ

Врста интервенције:
Изградња стамбено-пословног објекта на КП 2635/101 КО Крушевац

Дисциплина/Део техничке документације:
1. АРХИТЕКТУРА

Назив цртежа:
Ситуациони приказ са изгледом крова

Датум :	Број:	Размера:	Димезија цртежа:
Децембар, 2024	БД I-621/24	1:200, 1:1	420x580mm

Број цртежа :
KS_K2_BCP_UP_AR_SP_01

N

По+П+4+ПК
2635/100
2635/117
6118
Ул.Мијомира Хари Ристовића
КП1
КП2
КП3
КП4
КО
ГП1
ГП2
ГП3
ГП4
ГП5
ГП6
ГП7
ГП8
ГП9
ГП10
ГП11
ГП12
ГП13
ГП14
ГП15
ГП16
ГП17
ГП18
ГП19
ГП20
ГП21
ГП22
ГП23
ГП24
ГП25
ГП26
ГП27
ГП28
ГП29
ГП30
ГП31
ГП32
ГП33
ГП34
ГП35
ГП36
ГП37
ГП38
ГП39
ГП40

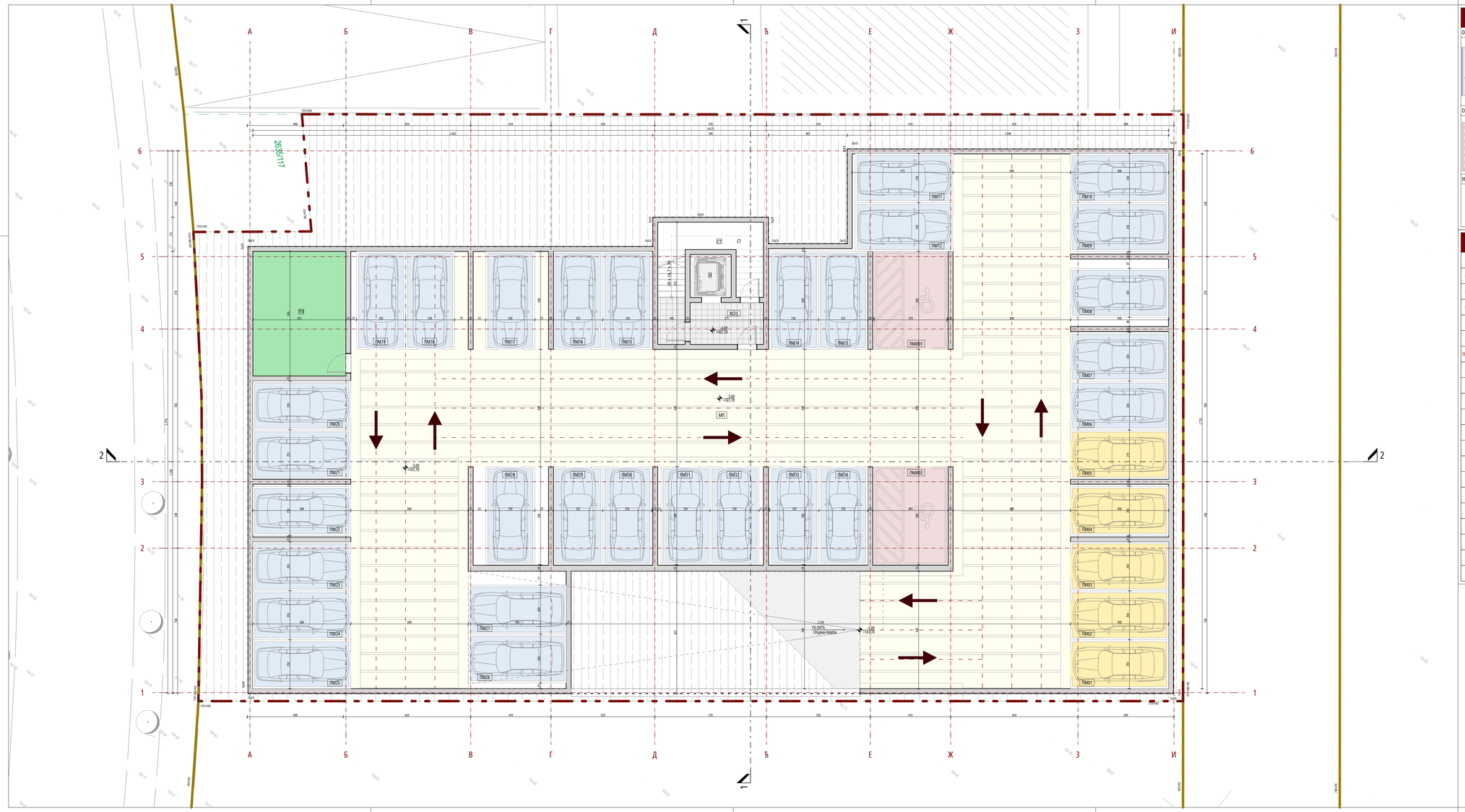

ПРЕГЛЕД ОСТВАРЕНИХ ПАРКИНГ МЕСТА

ОСТВАРЕНИ БРОЈ ПАРКИНГ МЕСТА

34

ОСТВАРЕНИ БРОЈ ПАРКИНГ МЕСТА ЗА ОСОБЕ СА ХЕНДИКЕПОМ

2

УКУПАН БРОЈ ПРАКИНГ МЕСТА

36

ПРЕГЛЕД ОСТВАРЕНИХ НЕТО ПОВРШИНА
ПОДЗЕМНА ЕТАЖА 1По

ПОВРШИНЕ ЗА КОМУНИКАЦИЈУ Манипулативни простор, степенице, ходници, рампе, излази, водоводи, степеништа, рампе	
Манипулативни простор МП	455,21
Степениште СТ	17,78
Ходник	8,06
УКУПНА НЕТО ПОВРШИНА КОМУНИКАЦИЈА	**481,05 m²**
ПОВРШИНЕ ЗА ИНСТАЛАЦИЈЕ Техничке просторије, дактиле, лифтовска окна, инсталационе шахте	
Лифтовско окно Л	4,62
Техничка просторија ТП	29,40
УКУПНА НЕТО ПОВРШИНА ИНСТАЛАЦИЈА	**34,02 m²**
КОРИСНЕ ПОВРШИНЕ Паркинг места, комерцијални простори, стамбени ормарићи, пословни простор, изнајмљени	
Паркинг место	462,00
УКУПНА НЕТО КОРИСНИХ ПОВРШИНА	**462,00 m²**
УКУПНА НЕТО ПОВРШИНА ПОДЗЕМНЕ ЕТАЖЕ 1По	**977,07 m²**

ПРЕГЛЕД ОСТВАРЕНИХ БРУТО ПОВРШИНА
ПОДЗЕМНА ЕТАЖА 1По

	СПРАТ	P (m²)
	ПОДРУМСКА ЕТАЖА 1По	1.029.97
	УКУПНА БРУТО ПОВРШИНА ПОДЗЕМНЕ ЕТАЖЕ 1По	**1.029,97 m²**

ЛЕГЕНДА

- ГРАНИЦА ОБУХВАТА УПа / ГРАЂЕВИНСКЕ ПАРЦЕЛЕ (ГПП)
- РЕГУЛАЦИОНА ЛИНИЈА (РЛ)
- ГРАЂЕВИНСКА ЛИНИЈА (ГЛ)
- ПОДЗЕМНА ГРАЂЕВИНСКА ЛИНИЈА (ПоГЛ)
- ГРАНИЦА КАТАСТАРСКЕ ПАРЦЕЛЕ (ГКП)
- 2635/101 — БРОЈ КАТАСТАРСКЕ ПАРЦЕЛЕ
- 1По+Пр+4(са галеријом) — СПРАТНОСТ ОБЈЕКТА
- ГП 1 — ОЗНАКА ГРАЂЕВИНСКЕ ПАРЦЕЛЕ
- САОБРАЋАЈНА СИГНАЛИЗАЦИЈА
- ПОВРШИНЕ ЗА ХОРИЗОНТАЛНУ КОМУНИКАЦИЈУ
- МАНИПУЛАТИВНИ ПРОСТОР
- КОЛСКА РАМПА
- ПОВРШИНЕ ЗА ВЕРТИКАЛНУ КОМУНИКАЦИЈУ
- ТЕХНИЧКА ПРОСТОРИЈА
- ПАРКИНГ МЕСТА (СТАНОВАЊЕ)
- ПАРКИНГ МЕСТА (КОМЕРЦИЈАЛНА ДЕЛАТНОСТ)
- ПАРКИНГ ЗА ЛИЦА СА ПОСЕБНИМ ПОТРЕБАМА
- ±0,00 / +164,70 — ВИСИНСКА КОТА
- ХО2 — ОЗНАКА ПРОСТОРИЈЕ
- 1% — НАГИБ РАВНИ
- ЗЕМЉА

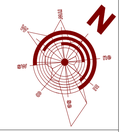

Врста пројекта:

УРБАНИСТИЧКИ ПРОЈЕКАТ ЗА ИЗГРАДЊУ СТАМБЕНО - ПОСЛОВНОГ ОБЈЕКТА НА КП 2635/101 КО КРУШЕВАЦ

Наручилац израде пројекта:

"IJGOKOMERC" DOO, ул. Видоданска бр. 6А/24, Крушевац

Носилац израде пројекта архитектуре:

BUREAU CUBE PARTNERS
ARCHITECTURAL STUDIO
Architectural design & Investments consulting
Address: Humska 6, 11 000 Belgrade Serbia
Tel./Fax.: +381 11 / 660 9060, 668 9061
E-mail: office@bureaucube.com
Web: www.bureaucube.com

Одговорни урбаниста:

Ана Ђ. ШУМАН д.и.а, лиценца ИКС бр. 200 1593 17

Одговорни пројектант:

Милан Д. РАШКОВИЋ д.и.а; ИКС лиценца бр. 300 9942 04

Урбанисти:

Милена Н. ИВАНОВИЋ м.и.а
Ивана И. ПЕТРОВ м.и.а
Марија Д. МИЧИЈЕВИЋ м.и.а
Тијана Д. ЦВИЈОВИЋ м.и.а
Јелена М. Томић д.и.а
Бојана П. МАКСИМОВИЋ м.и.а

Пројектанти архитектуре:

Сања М. КОСТИЋ и.и.а
Саша Д. ДИМИТРИЋ м.и.а
Стефан Ж. ЈОВАНОВИЋ д.и.а

Локација:

КО Крушевац, ГО Крушевац, град Крушевац

Катастарска парцела:

КП 2635/101

Врста техничке документације:

0 - УРБАНИСТИЧКИ ПРОЈЕКАТ

Врста интервенције:

Изградња стамбено-пословног објекта на КП 2635/101 КО Крушевац

Дисциплина/Део техничке документације:

1. АРХИТЕКТУРА

Назив цртежа:

Основа подрумске етаже 1По

Датум:	Број:	Размера:	Димензија цртежа:
Децембар, 2024	БД I-621/24	1:100	420x950mm

Број цртежа :

KS_K2_BCP_UP_AR_PL_03

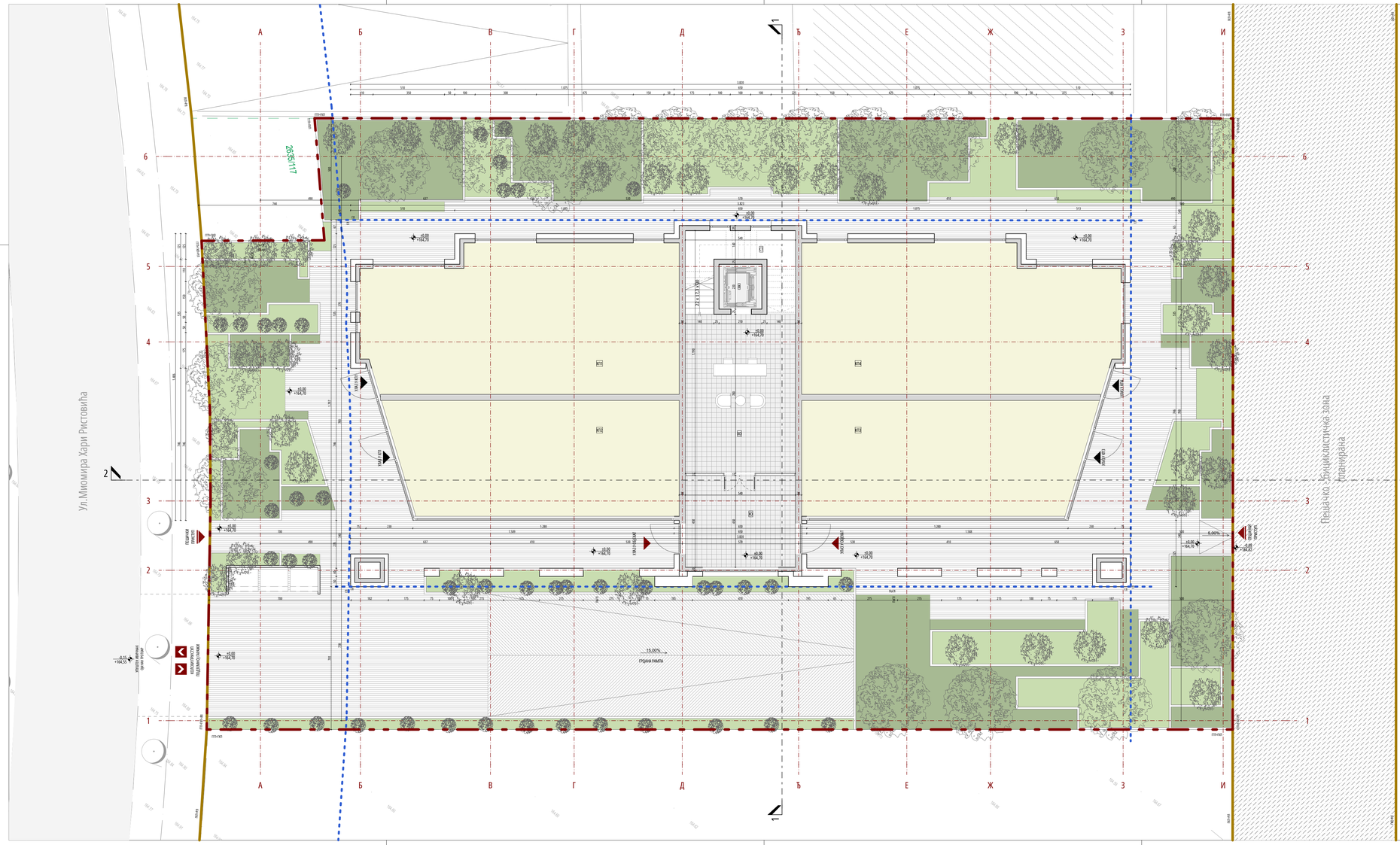
Ул.Мионира Хари Ристовића
Пешачко-бициклистичка зона планирана
2635/117
КП1
КП2
КП3
КП4
ПЕШАЧКИ ПРИСТУП
ВОЗИЛА ХИТНИХ СЛУЖБИ
КОЛСКИ ПРИСТУП ОСОБАМА СА ИНВАЛИДИТЕТОМ
ГРАЂАНСКА РАМПА
ИЗВАЈАЧ ВОДЕ
ИЗВАЈАЧ ВОДЕ
ПЕШАЧКИ ПРИСТУП
ПЕШАЧКИ ПРИСТУП
ПЕШАЧКИ ПРИСТУП
ПЕШАЧКИ ПРИСТУП
ВОЗИЛА ХИТНИХ СЛУЖБИ
ВОЗИЛА ХИТНИХ СЛУЖБИ
ПЕШАЧКИ ПРИСТУП
ПЕШАЧКИ ПРИСТУП
ПЕШАЧКИ ПРИСТУП
ПЕШАЧКИ ПРИСТУП

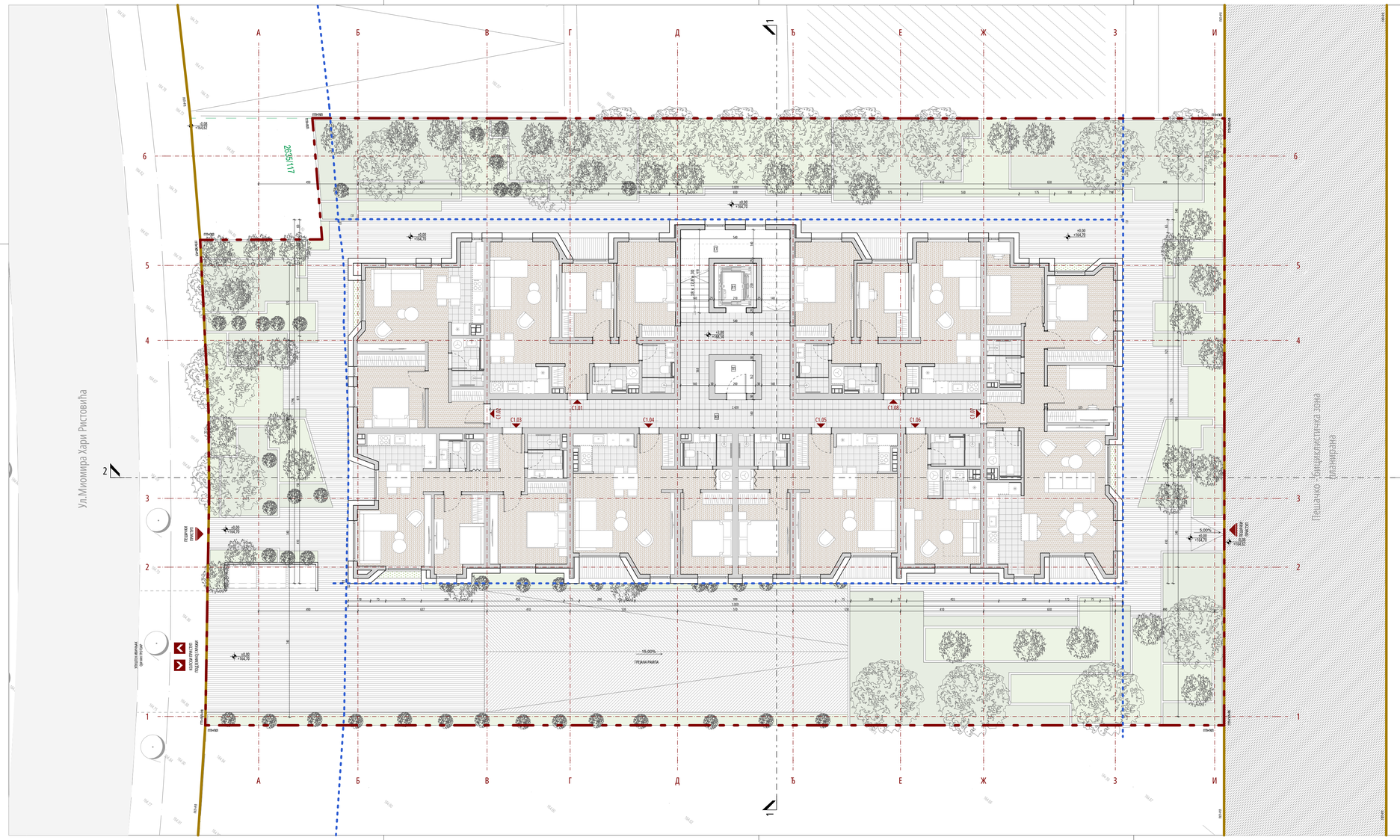

ЛЕГЕНДА

	ГРАНИЦА ОБУХВАТА УП-а / ГРАЂЕВИНСКЕ ПАРЦЕЛЕ (ГПП)
	РЕГУЛАЦИОНА ЛИНИЈА (РЛ)
	ГРАЂЕВИНСКА ЛИНИЈА (ГЛ)
	ГРАНИЦА КАТАСТАРСКЕ ПАРЦЕЛЕ (ГКП)
2635/101	БРОЈ КАТАСТАРСКЕ ПАРЦЕЛЕ
1По+Пр+4(са галеријом)	СПРАТНОСТ ОБЈЕКТА
ГП 1	ОЗНАКА ГРАЂЕВИНСКЕ ПАРЦЕЛЕ
±0,00 =164,70	ВИСИНСКА КОТА
	ЗЕЛЕНИЛО
	КОЛСКА РАМПА
	ПЕШАЧКО БИЦИКЛИСТИЧКА ЗОНА - ПЛАНИРАНА
	ПОПЛОЧАЊЕ
	КОЛСКА САОБРАЋАЈНИЦА
	ЗАЈЕДНИЧКИ КОРИДОР
	КУПАТИЛА И КУХИЊЕ
	ОСТАЛЕ ПРОСТОРИЈЕ У СТАНУ
	ТЕРАСЕ
	ТЕРАСА - ГАЛЕРИЈА
1%	НАГИБ РАВНИ
Х02	ОЗНАКА ПРОСТОРИЈЕ
C1.01	УЛАЗ У СТАН
	КОЛСКИ ПРИСТУП ОБЈЕКТУ
	ПЕШАЧКИ ПРИСТУП

ПРЕГЛЕД ОСТВАРЕНИХ НЕТО ПОВРШИНА
1. ЕТАЖЕ

ПОВРШИНЕ ЗА КОМУНИКАЦИЈУ комуникационе просторе, спољна степеништа, улазне, подјесне, степеништа, ходнике	
Степеницте СТ	14,98
Ходник ХО	51,36
УКУПНА НЕТО ПОВРШИНА КОМУНИКАЦИЈА	**66,34 m²**
ПОВРШИНЕ ЗА ИНСТАЛАЦИЈУ техничке просторе, дизалице, лифтовска окна, инсталационе шахте	
Инсталациони дакт	4,45
Лифтовско окно Л	/
Техничка просторија ТП	3,24
УКУПНА НЕТО ПОВРШИНА ИНСТАЛАЦИЈА	**7,69 m²**
КОРИСНЕ ПОВРШИНЕ паркинг места, комерцијални простори, стамбене јединице, пословни простор, апартмане	
Стамбена јединица С1.01 - трособан	
Затворени простор	60,12
Тераса	2,16
	62,33 m²
Стамбена јединица С1.02 - двособан	
Затворени простор	46,68
	46,68 m²
Стамбена јединица С1.03 - трособан	
Затворени простор	60,02
Тераса	1,79
	61,81 m²
Стамбена јединица С1.04 - двособан	
Затворени простор	47,91
Тераса	2,42
	50,33 m²
Стамбена јединица С1.05 - двособан	
Затворени простор	47,95
Тераса	2,42
	50,37 m²
Стамбена јединица С1.06 - студио	
Затворени простор	23,20
	23,20 m²
Стамбена јединица С1.07 - четворособан	
Затворени простор	86,39
Тераса	2,16
	88,55 m²
Стамбена јединица С1.08 - трособан	
Затворени простор	60,64
Тераса	2,16
	62,80 m²
УКУПНА НЕТО КОРИСНИХ ПОВРШИНА	**446,07 m²**
УКУПНА НЕТО ПОВРШИНА 1.ЕТАЖЕ	**520,10 m²**

ПРЕГЛЕД ОСТВАРЕНИХ БРУТО ПОВРШИНА
1. ЕТАЖЕ

СПРАТ	P (m²)
ПРВА ЕТАЖА	587,47
УКУПНА БРУТО ПОВРШИНА 1. ЕТАЖЕ	**587,47 m²**

НУМЕРИЧКИ ПРЕГЛЕД ТИПОЛОГИЈЕ СТАНОВА
1. ЕТАЖА

	ТИПОЛОГИЈА СТАНОВА				
	СТУДИО	ДВОСОБАН	ТРОСОБАН	ЧЕТВОРОСОБАН	ПЕТОСОБАН
БРОЈ СТАНОВА	1	3	3	1	0
УКУПАН БРОЈ СТАНОВА НА ПРВОЈ ЕТАЖИ					**8**

Врста пројекта:
УРБАНИСТИЧКИ ПРОЈЕКАТ ЗА ИЗГРАДЊУ СТАМБЕНО - ПОСЛОВНОГ ОБЈЕКТА НА КП 2635/101 КО КРУШЕВАЦ

Наручилац израде пројекта:
"IJGOKOMERC" DOO, ул. Видоваданска бр. 6А/24, Крушевац

Носилац израде пројекта архитектуре:

BUREAU CUBE PARTNERS
ARCHITECTURAL STUDIO
Architectural design & Investments consulting
Address: Humska 6, 11 000 Belgrade Serbia
Tel./Fax. +381 11 / 668 9060, 668 9061
E-mail: office@bureaucube.com
Web: www.bureaucube.com

Одговорни урбаниста:
Ана Ђ. ШУМАН д.и.а, лиценца ИКС бр. 200 1593 17

Одговорни пројектант:
Милан Д. РАШКОВИЋ д.и.а; ИКС лиценца бр. 300 9942 04

Урбанисти:
Милена Н. ИВАНОВИЋ м.и.а
Ивана И. ПЕТРОВ м.и.а
Марија Д. МИЧИЈЕВИЋ м.и.а
Тијана Д. ЦВИЈОВИЋ м.и.а
Јелена М. Томић д.и.а.
Бојана П. МАКСИМОВИЋ м.и.а

Пројектанти архитектуре:
Сања М. КОСТИЋ и.и.а
Саша Д. ДИМИТРИЋ м.и.а
Стефан Ж. ЈОВАНОВИЋ д.и.а

Локација:
КО Крушевац, ГО Крушевац, град Крушевац

Катастарска парцела:
КП 2635/101

Врста техничке документације:
0 - УРБАНИСТИЧКИ ПРОЈЕКАТ

Врста интервенције:
Изградња стамбено-пословног објекта на КП 2635/101 КО Крушевац

Дисциплина/Део техничке документације:
1. АРХИТЕКТУРА

Назив цртежа:
Основа 1.етаже

Датум:	Број:	Размера:	Димензија цртежа:
Децембар, 2024	БД I-621/24	1:100	420x950mm

Број цртежа :
KS_K2_BCP_UP_AR_PL_05

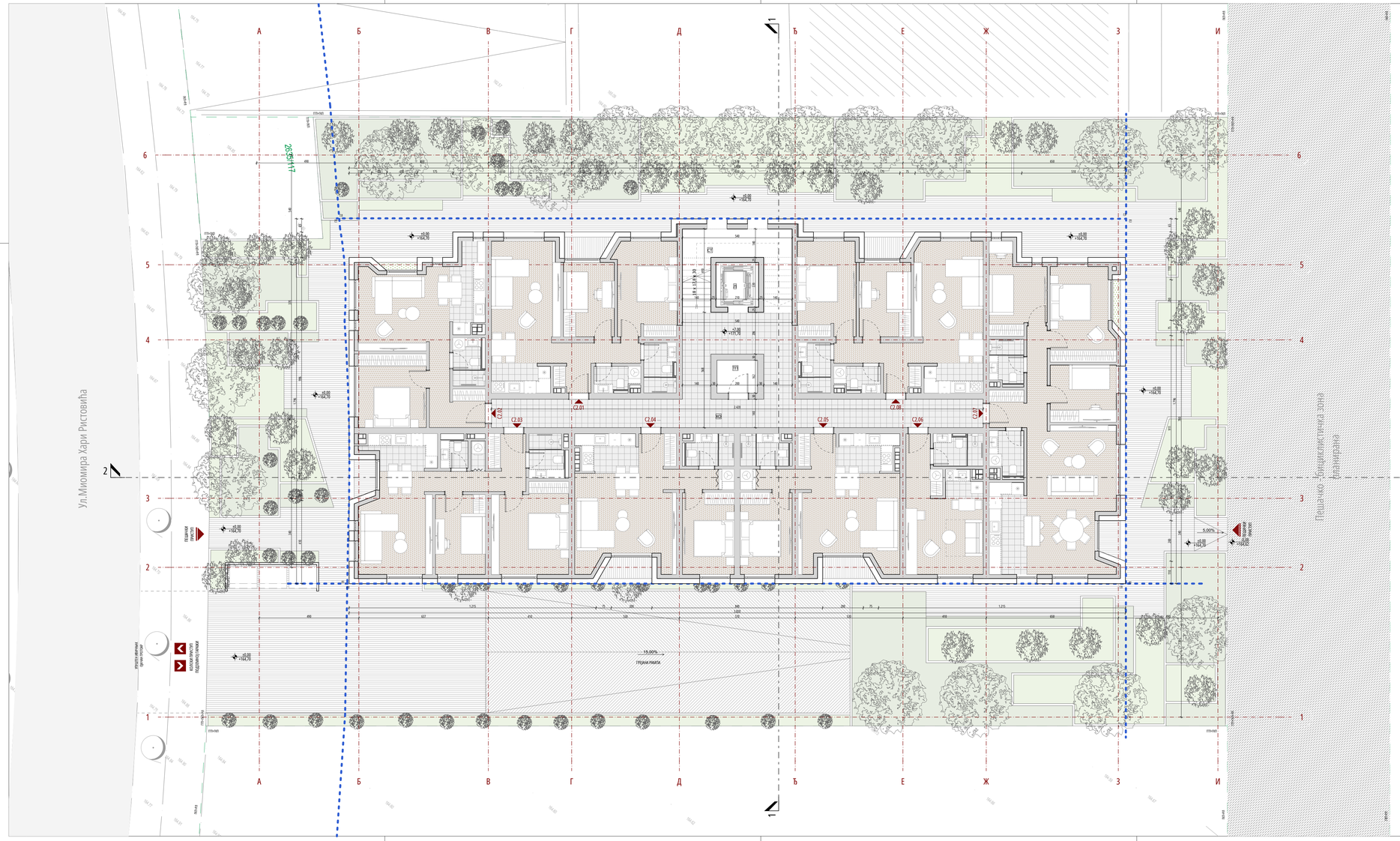

ЛЕГЕНДА

	ГРАНИЦА ОБУХВАТА УП-а / ГРАЂЕВИНСКЕ ПАРЦЕЛЕ (ГПП)
	РЕГУЛАЦИОНА ЛИНИЈА (РЛ)
	ГРАЂЕВИНСКА ЛИНИЈА (ГЛ)
	ГРАНИЦА КАТАСТАРСКЕ ПАРЦЕЛЕ (ГКП)
2635/101	БРОЈ КАТАСТАРСКЕ ПАРЦЕЛЕ
1По+Пр+4(са галеријом)	СПРАТНОСТ ОБЈЕКТА
ГП 1	ОЗНАКА ГРАЂЕВИНСКЕ ПАРЦЕЛЕ
±0,00 / +164,70	ВИСИНСКА КОТА
	ЗЕЛЕНИЛО
	КОЛСКА РАМПА
	ПЕШАЧКО БИЦИКЛИСТИЧКА ЗОНА - ПЛАНИРАНА
	ПОПЛОЧАЊЕ
	КОЛСКА СКОБРАЋАЈНИЦА
	ЗАЈЕДНИЧКИ КОРИДОР
	КУПАТИЛА И КУХИЊЕ
	ОСТАЛЕ ПРОСТОРИЈЕ У СТАНУ
	ТЕРАСЕ
	ТЕРАСА - ГАЛЕРИЈА
1%	НАГИБ РАВНИ
ХО2	ОЗНАКА ПРОСТОРИЈЕ
C1.01	УЛАЗ У СТАН
	КОЛСКИ ПРИСТУП ОБЈЕКТУ
	ПЕШАЧКИ ПРИСТУП

ПРЕГЛЕД ОСТВАРЕНИХ НЕТО ПОВРШИНА
2. ЕТАЖЕ

ПОВРШИНЕ ЗА КОМУНИКАЦИЈУ	
заједничким простор, улазним коридори, холови, ходници, степеништа, рампе	
Степениште СТ	14,32
Ходник ХО	52,03
УКУПНА НЕТО ПОВРШИНА КОМУНИКАЦИЈА	**66,35 m²**
ПОВРШИНЕ ЗА ИНСТАЛАЦИЈУ	
Техничке просторије, дактови, лифтовска окна, инсталационе шахте	
Инсталациони дакт	5,14
Лифтовско окно Л	/
Техничка просторија ТП	3,24
УКУПНА НЕТО ПОВРШИНА ИНСТАЛАЦИЈА	**8,38 m²**
КОРИСНЕ ПОВРШИНЕ	
Корисне месна, комерцијални простори, стамбене јединице, пословни простор, изградњани	
Стамбена јединица С2.01 - трособан	
Затворени простор	60,82
Тераса	2,16
	62,98 m²
Стамбена јединица С2.02 - двособан	
Затворени простор	47,77
	47,77 m²
Стамбена јединица С2.03 - трособан	
Затворени простор	63,74
Тераса	1,78
	65,52 m²
Стамбена јединица С2.04 - двособан	
Затворени простор	47,63
Тераса	2,42
	50,05 m²
Стамбена јединица С2.05 - двособан	
Затворени простор	47,67
Тераса	2,42
	50,09 m²
Стамбена јединица С2.06 - студио	
Затворени простор	25,10
	25,10 m²
Стамбена јединица С2.07 - четворособан	
Затворени простор	88,29
Тераса	1,79
	90,08 m²
Стамбена јединица С2.08 - трособан	
Затворени простор	60,56
Тераса	2,16
	62,72 m²
УКУПНА НЕТО КОРИСНИХ ПОВРШИНА	**454,31 m²**
УКУПНА НЕТО ПОВРШИНА 2.ЕТАЖЕ	**529,04 m²**

ПРЕГЛЕД ОСТВАРЕНИХ БРУТО ПОВРШИНА
2. ЕТАЖЕ

СПРАТ	P (m²)
ДРУГА ЕТАЖА	587,47
УКУПНА БРУТО ПОВРШИНА 2. ЕТАЖЕ	**587,47 m²**

НУМЕРИЧКИ ПРЕГЛЕД ТИПОЛОГИЈЕ СТАНОВА
2. ЕТАЖА

	ТИПОЛОГИЈА СТАНОВА				
	СТУДИО	ДВОСОБАН	ТРОСОБАН	ЧЕТВОРОСОБАН	ПЕТОСОБАН
БРОЈ СТАНОВА	1	3	3	1	0
УКУПАН БРОЈ СТАНОВА НА ДРУГОЈ ЕТАЖИ					**8**

Врста пројекта:
УРБАНИСТИЧКИ ПРОЈЕКАТ ЗА ИЗГРАДЊУ СТАМБЕНО - ПОСЛОВНОГ ОБЈЕКТА НА КП 2635/101 КО КРУШЕВАЦ

Наручилац израде пројекта:
"IJUGOKOMERC" DOO, ул. Видоваданска бр. 6А/24, Крушевац

Носилац израде пројекта архитектуре:

BUREAU CUBE PARTNERS
A R C H I T E C T U R A L S T U D I O
Architectural design & Investments consulting
Address: Humska 6, 11 000 Belgrade Serbia
Tel./Fax. +381 11 / 668 9060, 668 9061
E-mail: office@bureaucube.com
Web: www.bureaucube.com

Одговорни урбаниста:
Ана Ђ. ШУМАН д.и.а, лиценца ИКС бр. 200 1593 17

Одговорни пројектант:
Милан Д. РАШКОВИЋ д.и.а; ИКС лиценца бр. 300 9942 04

Урбанисти:
Милена Н. ИВАНОВИЋ м.и.а
Иванa И. ПЕТРОВ м.и.а
Марија Д. МИЧИЈЕВИЋ м.и.а
Тијана Д. ЦВИЈОВИЋ м.и.а
Јелена М. Томић д.и.а
Бојана П. МАКСИМОВИЋ м.и.а

Пројектанти архитектуре:
Сања М. КОСТИЋ и.и.а
Саша Д. ДИМИТРИЋ м.и.а
Стефан Ж. ЈОВАНОВИЋ д.и.а

Локација:
КО Крушевац, ГО Крушевац, град Крушевац

Катастарска парцела:
КП 2635/101

Врста техничке документације:
0 - УРБАНИСТИЧКИ ПРОЈЕКАТ

Врста интервенције:
Изградња стамбено-пословног објекта на КП 2635/101 КО Крушевац

Дисциплина/Део техничке документације:
1. АРХИТЕКТУРА

Назив цртежа:
Основа 2.етаже

Датум	Број:	Размера:	Димензија цртежа:
Децембар, 2024	БД I-621/24	1:100	420x950mm

Број цртежа :
KS_K2_BCP_UP_AR_PL_06

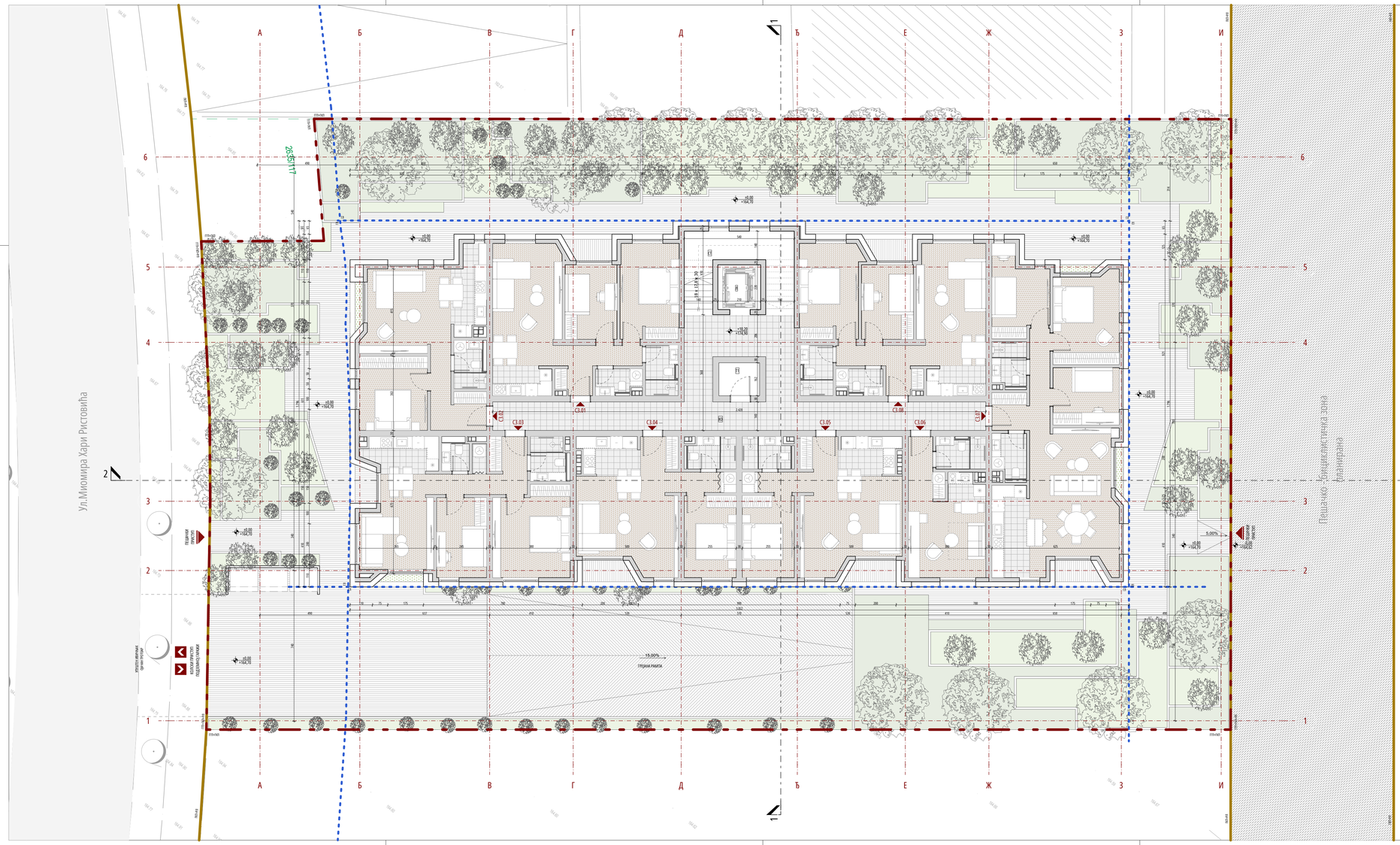

ЛЕГЕНДА

	ГРАНИЦА ОБУХВАТА УП-а / ГРАЂЕВИНСКЕ ПАРЦЕЛЕ (ГПП)
	РЕГУЛАЦИОНА ЛИНИЈА (РЛ)
	ГРАЂЕВИНСКА ЛИНИЈА (ГЛ)
	ГРАНИЦА КАТАСТАРСКЕ ПАРЦЕЛЕ (ГКП)
2635/101	БРОЈ КАТАСТАРСКЕ ПАРЦЕЛЕ
1По+Пр+4(са галеријом)	СПРАТНОСТ ОБЈЕКТА
ГП 1	ОЗНАКА ГРАЂЕВИНСКЕ ПАРЦЕЛЕ
±0,00 =164,70	ВИСИНСКА КОТА
	ЗЕЛЕНИЛО
	КОЛСКА РАМПА
	ПЕШАЧКО БИЦИКЛИСТИЧКА ЗОНА - ПЛАНИРАНА
	ПОПЛОЧАЊЕ
	КОЛСКА САОБРАЋАЈНИЦА
	ЗАЈЕДНИЧКИ КОРИДОР
	КУПАТИЛА И КУХИЊЕ
	ОСТАЛЕ ПРОСТОРИЈЕ У СТАНУ
	ТЕРАСЕ
	ТЕРАСА - ГАЛЕРИЈА
1%	НАГИБ РАВНИ
Х02	ОЗНАКА ПРОСТОРИЈЕ
С1.01	УЛАЗ У СТАН
	КОЛСКИ ПРИСТУП ОБЈЕКТУ
	ПЕШАЧКИ ПРИСТУП

ПРЕГЛЕД ОСТВАРЕНИХ НЕТО ПОВРШИНА
3. ЕТАЖЕ

ПОВРШИНЕ ЗА КОМУНИКАЦИЈУ Хоризонтални и вертикални комуникациони простори, степенице и степенишна чекаоница, рампе	
Степениште СТ	14,43
Ходник ХО	51,91
УКУПНА НЕТО ПОВРШИНА КОМУНИКАЦИЈА	**66,34 m²**
ПОВРШИНЕ ЗА ИНСТАЛАЦИЈУ Технички простори, дактови, инфраструктура, инсталационе шахте	
Инсталационе дакт	5,14
Лифтовско окно Л	/
Техничка просторија Т1	3,24
УКУПНА НЕТО ПОВРШИНА ИНСТАЛАЦИЈА	**8,38 m²**
КОРИСНИ ПОВРШИНИ Корисни простори, комерцијални простори, стамбени јединице, пословни простор, складишта	
Стамбена јединица С3.01 - трособан	
Затворени простор	60,58
Тераса	2,16
	62,74 m²
Стамбена јединица С3.02 - двособан	
Затворени простор	47,37
	47,37 m²
Стамбена јединица С3.03 - трособан	
Затворени простор	62,44
Тераса	1,79
	64,23 m²
Стамбена јединица С3.04 - двособан	
Затворени простор	47,91
Тераса	2,53
	50,44 m²
Стамбена јединица С3.05 - двособан	
Затворени простор	47,95
Тераса	2,53
	50,48 m²
Стамбена јединица С3.06 - студио	
Затворени простор	24,88
	24,88 m²
Стамбена јединица С3.07 - четворособан	
Затворени простор	86,91
Тераса	2,25
	89,16 m²
Стамбена јединица С3.08 - трособан	
Затворени простор	60,64
Тераса	2,16
	62,80 m²
УКУПНА НЕТО КОРИСНИХ ПОВРШИНА	**452,10 m²**
УКУПНА НЕТО ПОВРШИНА 3.ЕТАЖЕ	**526,82 m²**

ПРЕГЛЕД ОСТВАРЕНИХ БРУТО ПОВРШИНА
3. ЕТАЖЕ

	СПРАТ	P (m²)
	ТРЕЋА ЕТАЖА	587,47
УКУПНА БРУТО ПОВРШИНА 3. ЕТАЖЕ		**587,47 m²**

НУМЕРИЧКИ ПРЕГЛЕД ТИПОЛОГИЈЕ СТАНОВА
3. ЕТАЖА

	ТИПОЛОГИЈА СТАНОВА				
	СТУДИО	ДВОСОБАН	ТРОСОБАН	ЧЕТВОРОСОБАН	ПЕТОСОБАН
БРОЈ СТАНОВА	1	3	3	1	0
УКУПАН БРОЈ СТАНОВА НА ТРЕЋОЈ ЕТАЖИ					**8**

Врста пројекта:
УРБАНИСТИЧКИ ПРОЈЕКАТ ЗА ИЗГРАДЊУ СТАМБЕНО - ПОСЛОВНОГ ОБЈЕКТА НА КП 2635/101 КО КРУШЕВАЦ

Наручилац израде пројекта:
"JUGOKOMERC" DOO, ул. Видовданска бр. 6А/24, Крушевац

Носилац израде пројекта архитектуре:

BUREAU CUBE PARTNERS
A R C H I T E C T U R A L S T U D I O
Architectural design & Investments consulting
Address: Humska 6, 11 000 Belgrade Serbia
Tel./Fax. +381 11 / 668 9060, 668 9061
E-mail: office@bureaucube.com
Web: www.bureaucube.com

Одговорни урбаниста:
Ана Ђ. ШУМАН д.и.а, лиценца ИКС бр. 200 1593 17

Одговорни пројектант:
Милан Д. РАШКОВИЋ д.и.а; ИКС лиценца бр. 300 9942 04

Урбанисти:
Милена Н. ИВАНОВИЋ м.и.а
Ивана И. ПЕТРОВ м.и.а
Марија Д. МИЧИЈЕВИЋ м.и.а
Тијана Д. ЦВИЈОВИЋ м.и.а
Јелена М. Томић д.и.а
Бојана П. МАКСИМОВИЋ м.и.а

Пројектанти архитектуре:
Сања М. КОСТИЋ и.и.а
Саша Д. ДИМИТРИЋ м.и.а
Стефан Ж. ЈОВАНОВИЋ д.и.а

Локација:
КО Крушевац, ГО Крушевац, град Крушевац

Катастарска парцела:
КП 2635/101

Врста техничке документације:
0 - УРБАНИСТИЧКИ ПРОЈЕКАТ

Врста интервенције:
Изградња стамбено-пословног објекта на КП 2635/101 КО Крушевац

Дисциплина/Део техничке документације:
1. АРХИТЕКТУРА

Назив цртежа:
Основа 3.етаже

Датум:	Број:	Размера:	Димензија цртежа:
Децембар, 2024	БД I-621/24	1:100	420x950mm

Број цртежа :
KS_K2_BCP_UP_AR_PL_07

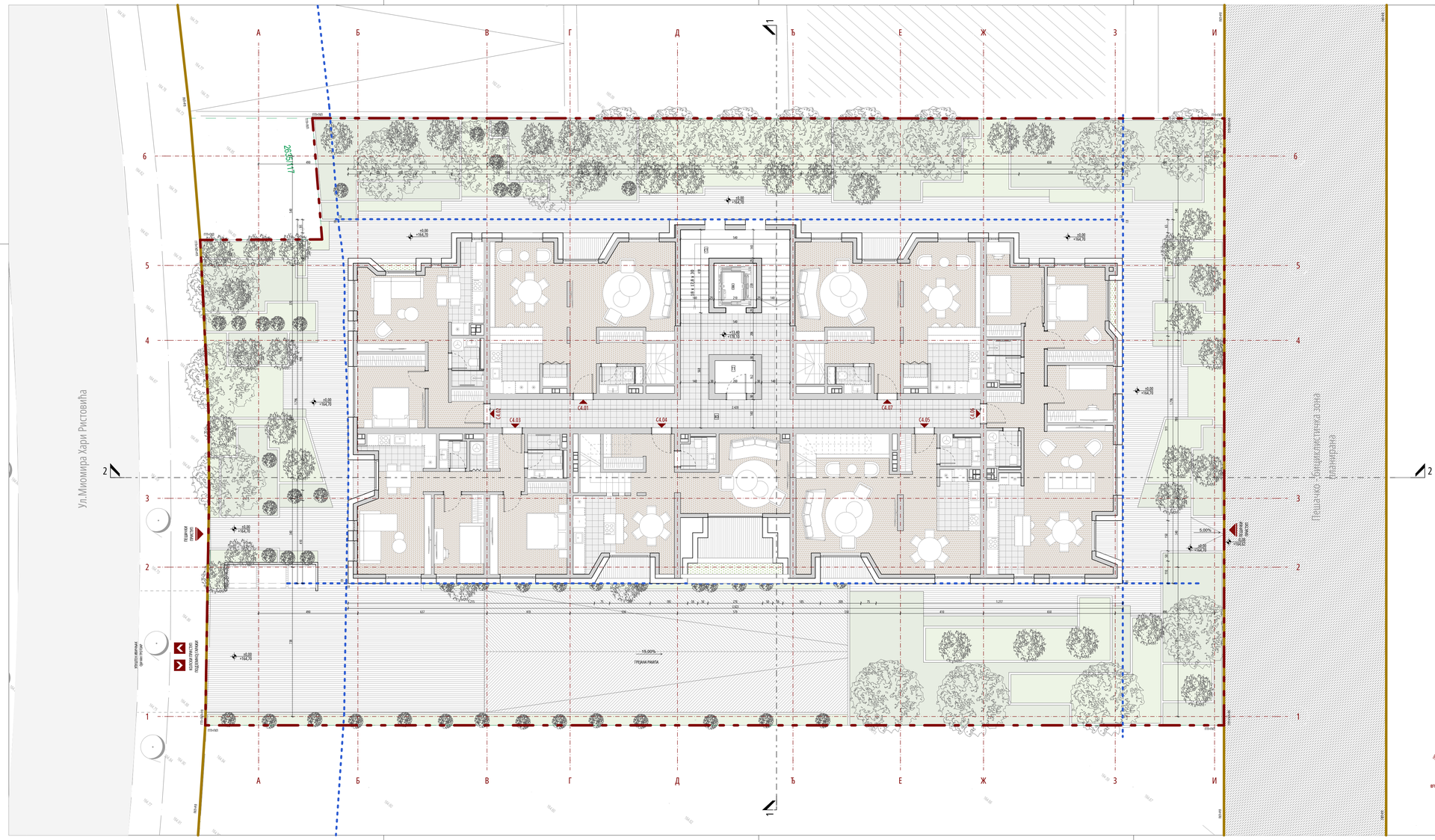

ЛЕГЕНДА

	ГРАНИЦА ОБУХВАТА УП-а / ГРАЂЕВИНСКЕ ПАРЦЕЛЕ (ГПП)
	РЕГУЛАЦИОНА ЛИНИЈА (РЛ)
	ГРАЂЕВИНСКА ЛИНИЈА (ГЛ)
	ГРАНИЦА КАТАСТАРСКЕ ПАРЦЕЛЕ (ГКП)
2635/101	БРОЈ КАТАСТАРСКЕ ПАРЦЕЛЕ
1По+Пр+4(са галеријом)	СПРАТНОСТ ОБЈЕКТА
ГП 1	ОЗНАКА ГРАЂЕВИНСКЕ ПАРЦЕЛЕ
±0,00 =164,70	ВИСИНСКА КОТА
	ЗЕЛЕНИЛО
	КОЛСКА РАМПА
	ПЕШАЧКО БИЦИКЛИСТИЧКА ЗОНА - ПЛАНИРАНА
	ПОПЛОЧАЊЕ
	КОЛСКА САОБРАЋАЈНИЦА
	ЗАЈЕДНИЧКИ КОРИДОР
	КУПАТИЛА И КУХИЊЕ
	ОСТАЛЕ ПРОСТОРИЈЕ У СТАНУ
	ТЕРАСЕ
	ТЕРАСА - ГАЛЕРИЈА
1%	НАГИБ РАВНИ
X02	ОЗНАКА ПРОСТОРИЈЕ
C1.01	УЛАЗ У СТАН
	КОЛСКИ ПРИСТУП ОБЈЕКТУ
	ПЕШАЧКИ ПРИСТУП

ПРЕГЛЕД ОСТВАРЕНИХ НЕТО ПОВРШИНА
4. ЕТАЖЕ

ПОВРШИНЕ ЗА КОМУНИКАЦИЈУ (вертикалне комуникације, степенице, лифтови)	
Степеницте С1	14,32
Ходник Х0	52,03
УКУПНА НЕТО ПОВРШИНА КОМУНИКАЦИЈА	**66,35 m²**
ПОВРШИНЕ ЗА ИНСТАЛАЦИЈУ (техничке просторије, дизалице, инфраструктура, инсталацијски шахтови)	
Инсталациони шахт	7,04
Дефрозоло окно Л	/
Техничка просторија Т1	3,24
УКУПНА НЕТО ПОВРШИНА ИНСТАЛАЦИЈА	**10,28 m²**
КОРИСНЕ ПОВРШИНЕ (корисне нето, домаћинствима простори, стамбене јединице, пословни простори, апартмани)	
Стамбена јединица С4.01 - трособан	
Затворени простор	61,72
Затворени простор - ниво галерије	/
Тераса	2,16
Тераса - ниво галерије	/
	63,88 m²
Стамбена јединица С4.02 - двособан	
Затворени простор	47,77
	47,77 m²
Стамбена јединица С4.03 - трособан	
Затворени простор	63,67
Тераса	1,78
	65,45 m²
Стамбена јединица С4.04 - трособан	
Затворени простор	49,46
Затворени простор - ниво галерије	/
Тераса	8,82
Тераса - ниво галерије	/
	58,28 m²
Стамбена јединица С4.05 - трособан	
Затворени простор	57,43
Затворени простор - ниво галерије	/
Тераса	2,42
Тераса - ниво галерије	/
	59,85 m²
Стамбена јединица С4.06 - четворособан	
Затворени простор	88,32
Тераса	1,79
	90,11 m²
Стамбена јединица С4.07 - трособан	
Затворени простор	61,69
Затворени простор - ниво галерије	/
Тераса	2,16
Тераса - ниво галерије	/
	63,85 m²
УКУПНА НЕТО КОРИСНИХ ПОВРШИНА	**449,19 m²**
УКУПНА НЕТО ПОВРШИНА 4.ЕТАЖЕ	**525,82 m²**

ПРЕГЛЕД ОСТВАРЕНИХ БРУТО ПОВРШИНА
4. ЕТАЖЕ

СПРАТ	P (m²)
ЧЕТВРТА ЕТАЖА	587,47
УКУПНА БРУТО ПОВРШИНА 4. ЕТАЖЕ	**587,47 m²**

НУМЕРИЧКИ ПРЕГЛЕД ТИПОЛОГИЈЕ СТАНОВА
4. ЕТАЖА

	ТИПОЛОГИЈА СТАНОВА				
	СТУДИО	ДВОСОБАН	ТРОСОБАН	ЧЕТВОРОСОБАН	ПЕТОСОБАН
БРОЈ СТАНОВА	0	1	5	1	0
УКУПАН БРОЈ СТАНОВА НА ЧЕТВРТОЈ ЕТАЖИ					**7**

Врста пројекта:
УРБАНИСТИЧКИ ПРОЈЕКАТ ЗА ИЗГРАДЊУ СТАМБЕНО - ПОСЛОВНОГ ОБЈЕКТА НА КП 2635/101 КО КРУШЕВАЦ

Наручилац израде пројекта:
"JUGOKOMERC" DOO, ул. Видовданска бр. 6А/24, Крушевац

Носилац израде пројекта архитектуре:
BUREAU CUBE PARTNERS
architectural studio
Architectural design & Investments consulting
Address: Humska 6, 11 000 Belgrade Serbia
Tel./Fax.: +381 11 / 668 9060, 668 9061
E-mail: office@bureaucube.com
Web: www.bureaucube.com

Одговорни урбаниста:
Ана Б. ШУМАН д.и.а, лиценца ИКС бр. 200 1593 17

Одговорни пројектант:
Милан Д. РАШКОВИЋ д.и.а; ИКС лиценца бр. 300 9942 04

Урбанисти:
Милена Н. ИВАНОВИЋ м.и.а
Ивана И. ПЕТРОВ м.и.а
Марија Д. МИЧИЈЕВИЋ м.и.а
Тијана Д. ЦВИЈОВИЋ м.и.а
Јелена М. Томић д.и.а.
Бојана П. МАКСИМОВИЋ м.и.а

Пројектанти архитектуре:
Сања М. КОСТИЋ м.и.а
Саша Д. ДИМИТРИЋ м.и.а
Стефан Ж. ЈОВАНОВИЋ д.и.а

Локација:
КО Крушевац, ГО Крушевац, град Крушевац

Катастарска парцела:
КП 2635/101

Врста техничке документације:
0 - УРБАНИСТИЧКИ ПРОЈЕКАТ

Врста интервенције:
Изградња стамбено-пословног објекта на КП 2635/101 КО Крушевац

Дисциплина/Део техничке документације:
1. АРХИТЕКТУРА

Назив цртежа:
Основа 4.етаже

Датум:	Број:	Размера:	Димензија цртежа:
Децембар, 2024	БД I-621/24	1:100	420x950mm

Број цртежа :
KS_K2_BCP_UP_AR_PL_08

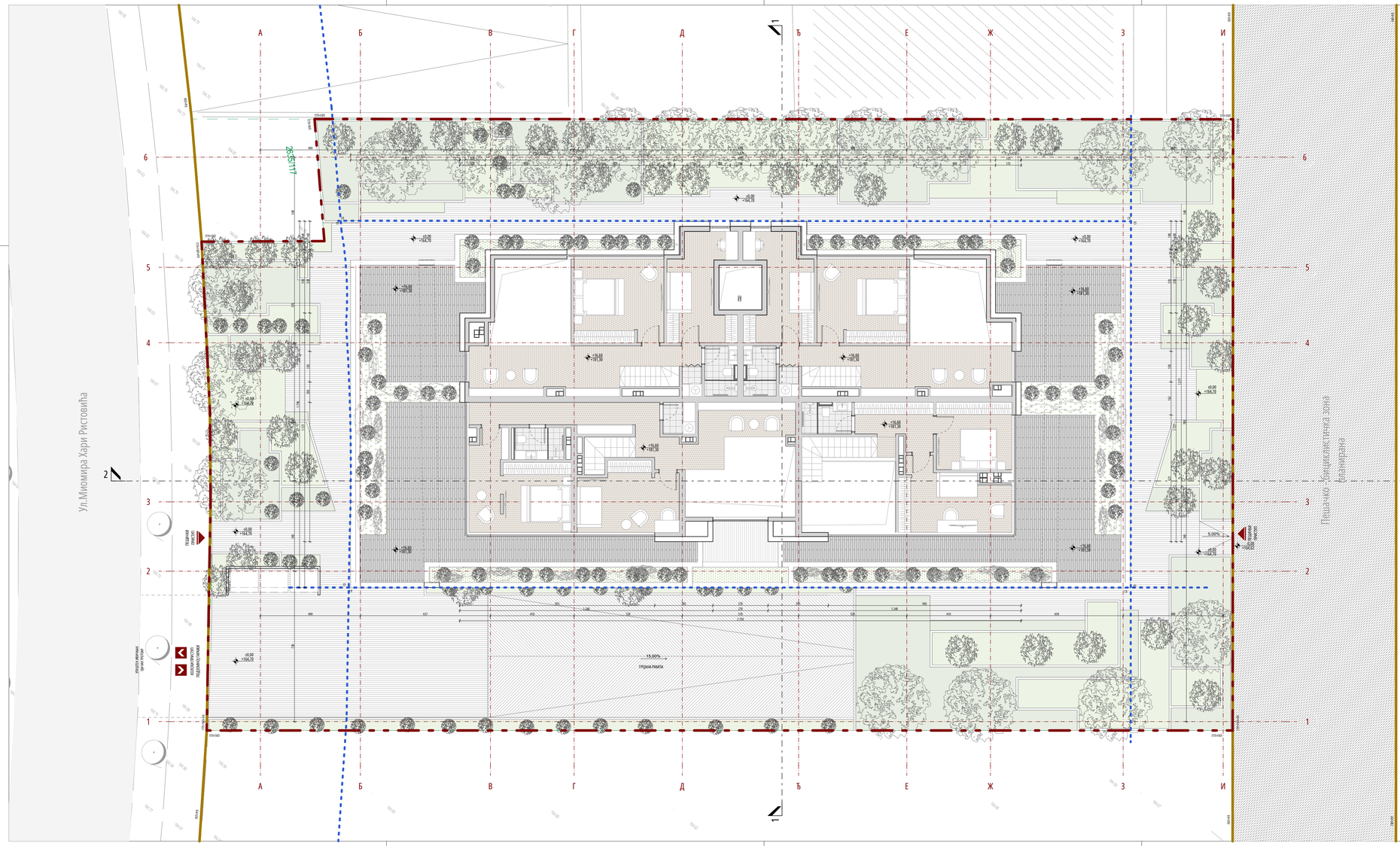

ПРЕГЛЕД ОСТВАРЕНИХ НЕТО ПОВРШИНА
ГАЛЕРИЈЕ

ПОВРШИНЕ ЗА ИНСТАЛАЦИЈЕ (водоводна инсталација, канализација, електроенергетска инсталација, инсталација гаса)	
Инсталациони ДИКТ	6,10
Лифтовско окно Л	/
УКУПНА НЕТО ПОВРШИНА ИНСТАЛАЦИЈА	**6,10 m²**
КОРИСНЕ ПОВРШИНЕ (боравак, остава, комуникација простора, стамбени зидови, пословни простор, апартман)	
Стамбена јединица С4.01 - трособан	
Затворени простор	/
Затворени простор - ниво галерије	63,17
Тераса	/
Тераса - ниво галерије	25,82
	88,99 m²
Стамбена јединица С4.04 - трособан	
Затворени простор	/
Затворени простор - ниво галерије	72,06
Тераса	/
Тераса - ниво галерије	49,23
	121,29 m²
Стамбена јединица С4.05 - трособан	
Затворени простор	/
Затворени простор - ниво галерије	45,27
Тераса	/
Тераса - ниво галерије	46,82
	92,09 m²
Стамбена јединица С4.07 - трособан	
Затворени простор	/
Затворени простор - ниво галерије	61,82
Тераса	/
Тераса - ниво галерије	26,19
	88,01 m²
УКУПНА НЕТО КОРИСНИХ ПОВРШИНА	**390,38 m²**
УКУПНА НЕТО ПОВРШИНА ГАЛЕРИЈЕ	**396,48 m²**

ЛЕГЕНДА

	ГРАНИЦА ОБУХВАТА УП-а / ГРАЂЕВИНСКЕ ПАРЦЕЛЕ (ГПП)
	РЕГУЛАЦИОНА ЛИНИЈА (РЛ)
	ГРАЂЕВИНСКА ЛИНИЈА (ГЛ)
	ГРАНИЦА КАТАСТАРСКЕ ПАРЦЕЛЕ (ГКП)
2635/101	БРОЈ КАТАСТАРСКЕ ПАРЦЕЛЕ
11По+Пр+4(са галеријом)	СПРАТНОСТ ОБЈЕКТА
ГП 1	ОЗНАКА ГРАЂЕВИНСКЕ ПАРЦЕЛЕ
±0,00 / +164,70	ВИСИНСКА КОТА
	ЗЕЛЕНИЛО
	КОЛСКА РАМПА
	ПЕШАЧКО-БИЦИКЛИСТИЧКА ЗОНА - ПЛАНИРАНА
	ПОПЛОЧАЊЕ
	КОЛСКА САОБРАЋАЈНИЦА
	ЗАЈЕДНИЧКИ КОРИДОР
	КУПАТИЛА И КУХИЊЕ
	ОСТАЛЕ ПРОСТОРИЈЕ У СТАНУ
	ТЕРАСЕ
	ТЕРАСА - ГАЛЕРИЈА
1%	НАГИБ РАВНИ
X02	ОЗНАКА ПРОСТОРИЈЕ
C1.01	УЛАЗ У СТАН
	КОЛСКИ ПРИСТУП ОБЈЕКТУ
	ПЕШАЧКИ ПРИСТУП

ПРЕГЛЕД ОСТВАРЕНИХ БРУТО ПОВРШИНА
ГАЛЕРИЈЕ

СПРАТ	P (m²)
ПОВРЧЕНА ЕТАЖА	547,67
УКУПНА БРУТО ПОВРШИНА ГАЛЕРИЈЕ	**547,67 m²**

НУМЕРИЧКИ ПРЕГЛЕД ТИПОЛОГИЈЕ СТАНОВА

	ТИПОЛОГИЈА СТАНОВА				
	СТУДИО	ДВОСОБАН	ТРОСОБАН	ЧЕТВОРОСОБАН	ПЕТОСОБАН
БРОЈ СТАНОВА	8	8	8	7	0

УКУПАН БРОЈ СТАНОВА У ОБЈЕКТУ	**31**

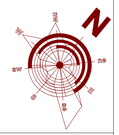

Врста пројекта:
УРБАНИСТИЧКИ ПРОЈЕКАТ ЗА ИЗГРАДЊУ СТАМБЕНО - ПОСЛОВНОГ ОБЈЕКТА НА КП 2635/101 КО КРУШЕВАЦ

Наручилац израде пројекта:
"IUGOKOMERC" DOO, ул. Видовданска бр. 6А/24, Крушевац

Носилац израде пројекта архитектуре:

BUREAU CUBE PARTNERS
ARCHITECTURAL STUDIO
Architectural design & Investments consulting
Address: Humska 6, 11 000 Belgrade Serbia
Tel./Fax.: +381 11 / 668 9060, 668 9061
E-mail: office@bureaucube.com
Web: www.bureaucube.com

Одговорни урбаниста:
Ана Ђ. ШУМАН д.и.а, лиценца ИКС бр. 200 1593 17

Одговорни пројектант:
Милан Д. РАШКОВИЋ д.и.а; ИКС лиценца бр. 300 9942 04

Урбанисти:
Милена Н. ИВАНОВИЋ м.и.а
Иванa И. ПЕТРОВ м.и.а
Марија Д. МИЧИЈЕВИЋ м.и.а
Тијана Д. ЦВИЈОВИЋ м.и.а
Јелена М. Томић д.и.а
Бојана П. МАКСИМОВИЋ м.и.а

Пројектанти архитектуре:
Сања М. КОСТИЋ и.и.а
Саша Д. ДИМИТРИЋ м.и.а
Стефан Ж. ЈОВАНОВИЋ д.и.а

Локација:
КО Крушевац, ГО Крушевац, град Крушевац

Катастарска парцела:
КП 2635/101

Врста техничке документације:
0 - УРБАНИСТИЧКИ ПРОЈЕКАТ

Врста интервенције:
Изградња стамбено-пословног објекта на КП 2635/101 КО Крушевац

Дисциплина/Део техничке документације:
1. АРХИТЕКТУРА

Назив цртежа:
Основа Галерије

Датум:	Број:	Размера:	Димензија цртежа:
Децембар, 2024	БД I-621/24	1:100	420x950mm

Број цртежа :
KS_K2_BCP_UP_AR_PL_09

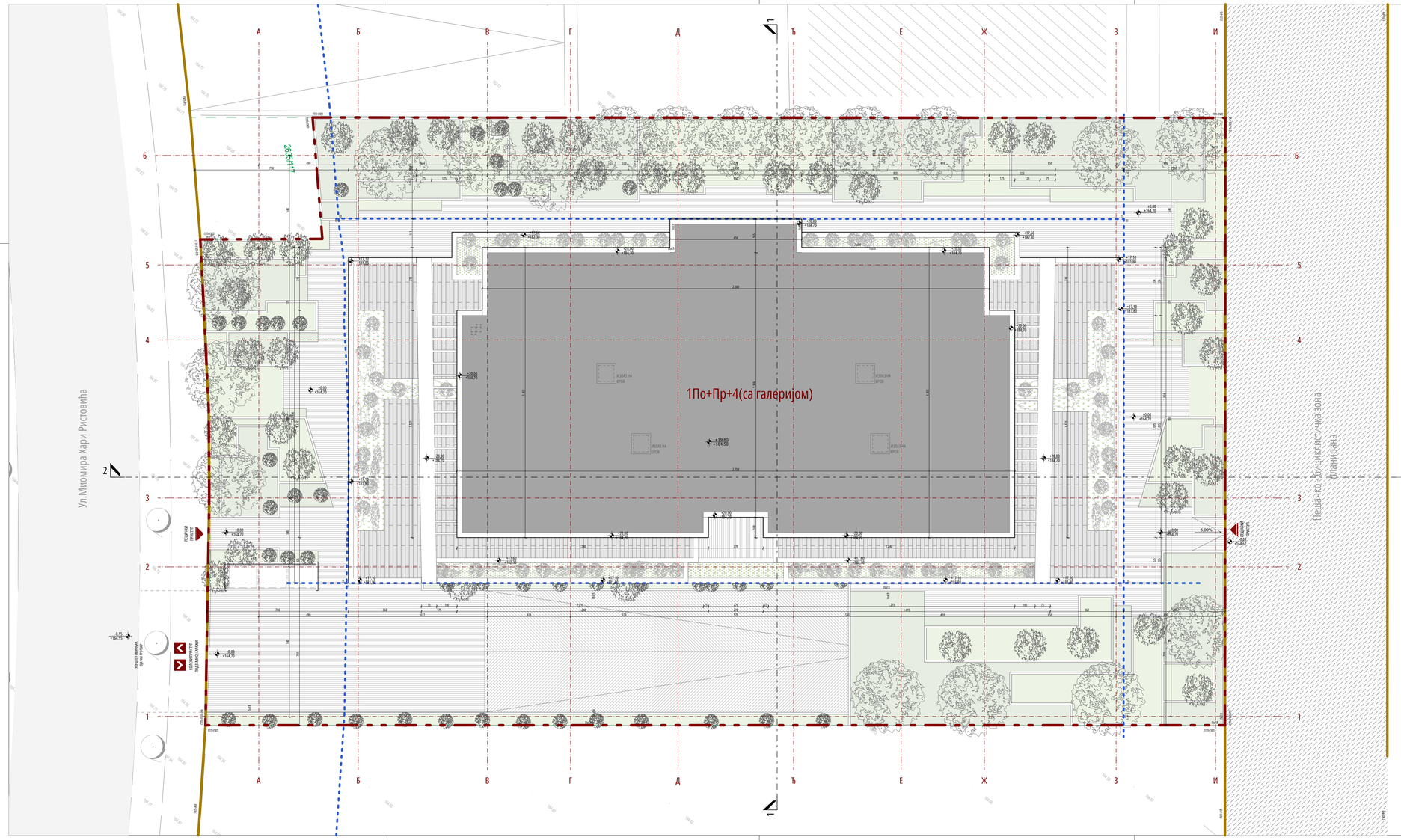

ПРЕГЛЕД ОСТВАРЕНИХ НЕТО ПОВРШИНА ОБЈЕКТА

ПОДРУМСКА ЕТАЖА	977,07 m²
УКУПНА НЕТО ПОВРШИНА ПОДЗЕМНИХ ЕТАЖА	**977,07 m²**
ПРИЗЕМНА ЕТАЖА	455,25 m²
ПРВА ЕТАЖА	520,10 m²
ДРУГА ЕТАЖА	529,04 m²
ТРЕЋА ЕТАЖА	526,82 m²
ЧЕТВРТА ЕТАЖА	525,82 m²
ГАЛЕРИЈА	396,48 m²
УКУПНА НЕТО ПОВРШИНА НАДЗЕМНИХ ЕТАЖА	**2.953,51 m²**
УКУПНА НЕТО ПОВРШИНА ОБЈЕКТА	**3.930,58 m²**

ПРЕГЛЕД ОСТВАРЕНИХ БРУТО ПОВРШИНА ОБЈЕКТА

ПОДРУМСКА ЕТАЖА	1.029,97 m²
УКУПНА БРУТО ПОВРШИНА ПОДЗЕМНИХ ЕТАЖА	**1.029,97 m²**
ПРИЗЕМНА ЕТАЖА	530,77 m²
ПРВА ЕТАЖА	587,47 m²
ДРУГА ЕТАЖА	587,47 m²
ТРЕЋА ЕТАЖА	587,47 m²
ЧЕТВРТА ЕТАЖА	587,47 m²
ГАЛЕРИЈА	547,67 m²
УКУПНА БРУТО ПОВРШИНА НАДЗЕМНИХ ЕТАЖА	**3.428,32 m²**
УКУПНА БРУТО ПОВРШИНА ОБЈЕКТА	**4.458,29 m²**

ЛЕГЕНДА

	ГРАНИЦА ОБУХВАТА УП-а / ГРАЂЕВИНСКЕ ПАРЦЕЛЕ (ГПП)
	РЕГУЛАЦИОНА ЛИНИЈА (РЛ)
	ГРАЂЕВИНСКА ЛИНИЈА (ГЛ)
	ГРАНИЦА КАТАСТАРСКЕ ПАРЦЕЛЕ (ГКП)
2635/101	БРОЈ КАТАСТАРСКЕ ПАРЦЕЛЕ
1По+Пр+4(са галеријом)	СПРАТНОСТ ОБЈЕКТА
ГП 1	ОЗНАКА ГРАЂЕВИНСКЕ ПАРЦЕЛЕ
±0,00 / +164,70	ВИСИНСКА КОТА
КО2	ОЗНАКА ПРОСТОРИЈЕ
	УЛАЗ У ОБЈЕКАТ
	УЛАЗ У КОМЕРЦИЈАЛНЕ ПРОСТОРЕ
	КОЛСКИ ПРИСТУП ОБЈЕКТУ
	ПЕШАЧКИ ПРИСТУП
1%	НАГИБ РАВНИ
	ЗЕЛЕНИЛО
	ПЕШАЧКО БИЦИКЛИСТИЧКА ЗОНА - ПЛАНИРАНА
	ПОПЛОЧАЊЕ - ПАРТЕР
	ТЕРАСА - ГАЛЕРИЈА
	КОЛСКА СКОБРАЋАЈНИЦА
	КОЛСКА РАМПА
	КОНТЕНЕР ЗА ОДЛАГАЊЕ СМЕЋА

Врста пројекта:
УРБАНИСТИЧКИ ПРОЈЕКАТ ЗА ИЗГРАДЊУ СТАМБЕНО - ПОСЛОВНОГ ОБЈЕКТА НА КП 2635/101 КО КРУШЕВАЦ

Наручилац израде пројекта:
"IJUGOKOMERC" DOO, ул. Видовданска бр. 6А/24, Крушевац

Носилац израде пројекта архитектуре:

BUREAU CUBE PARTNERS
ARCHITECTURAL STUDIO
Architectural design & Investments consulting
Address: Humska 6, 11 000 Belgrade Serbia
Tel./Fax.: +381 11 / 668 9060, 668 9061
E-mail: office@bureaucube.com
Web: www.bureaucube.com

Одговорни урбаниста:
Ана Ђ. ШУМАН д.и.а, лиценца ИКС бр. 200 1593 17

Одговорни пројектант:
Милан Д. РАШКОВИЋ д.и.а; ИКС лиценца бр. 300 9942 04

Урбанисти:
Милена Н. ИВАНОВИЋ м.и.а
Ивана И. ПЕТРОВ м.и.а
Марија Д. МИЧИЈЕВИЋ м.и.а
Тијана Д. ЦВИЈОВИЋ м.и.а
Јелена М. Томић д.и.а.
Бојана П. МАКСИМОВИЋ м.и.а

Пројектанти архитектуре:
Сања М. КОСТИЋ и.и.а
Саша Д. ДИМИТРИЋ м.и.а
Стефан Ж. ЈОВАНОВИЋ д.и.а

Локација:
КО Крушевац, ГО Крушевац, град Крушевац

Катастарска парцела:
КП 2635/101

Врста техничке документације:
0 - УРБАНИСТИЧКИ ПРОЈЕКАТ

Врста интервенције:
Изградња стамбено-пословног објекта на КП 2635/101 КО Крушевац

Дисциплина/Део техничке документације:
1. АРХИТЕКТУРА

Назив цртежа:
Основа са изгледом крова

Датум:	Број:	Размера:	Димензија цртежа:
Децембар, 2024	БД-I-621/24	1:100, 1:1	420x950mm

Број цртежа :
KS_K2_BCP_UP_AR_PL_10